



การไฟฟ้าส่วนภูมิภาค  
PROVINCIAL ELECTRICITY AUTHORITY

เลขที่ ก.๓.บส(ปบ) 9690 /๒๕๖๒ วันที่ ๙ กรกฎาคม ๒๕๖๒  
 ชื่อผู้รับ นายถนัดพงษ์ วงษ์พันธุ์ท่า ตำแหน่ง ออ.ปบ.(ก.๓)  
 ชื่อผู้ส่ง นายสงวน นาคดมัย ตำแหน่ง ผจก.กฟผ.บางเลน

ด้วยการไฟฟ้า อ.บางเลน จะขอตัดไฟเพื่อปฏิบัติงาน พวดสายแรงสูง ตามแผนผังสังเขปแนบ จำนวน ๑ แผ่น  
 ดังนี้

ที่	ฟีดเดอร์	วัน/เดือน/ปี	ตั้งแต่เวลา	ถึงเวลา	ลักษณะงานที่ปฏิบัติ/ บริเวณ	จาก	ถึง	ผู้ควบคุมงาน
๑.	08 SLY	16 ก.ค. 62	08.00 น.	17.00 น.	พวดสายแรงสูง ไปสถานี บางเลนชั่วคราว บางเลน 2	Dis ชั่วคราว สถานีขนส่ง ศาลายา1	SLY085-09	นายขวัญเมือง ศรีจันทร์ อินทร์ พงษ. กฟผ.๓

พื้นที่ที่มีผู้ใช้ไฟได้รับผลกระทบ(ไฟดับ) ไม่มี ผู้ใช้ไฟได้รับผลกระทบ.....

ผู้ประสานงานการดับไฟ ชื่อ นายวินัย หอยสังข์ทอง ตำแหน่ง หล.ปบ. โทร ๐๘๙-๕๕๑๑๕๑๕

พื้นที่ ที่ขอตัดไฟปฏิบัติงานมีสายเคเบิลใยแก้วนำแสงของ กฟผ. (หากมีโอกาสขำรุด ผศส.กรส.(ก.๓) จะไปตรวจสอบก่อนปฏิบัติงาน)

- ๑. | มีสายเคเบิลใยแก้วนำแสง ๑.๑ | มีโอกาสขำรุด ๑.๒ | ไม่มีโอกาสขำรุด
- ๒. / ไม่มีสายเคเบิลใยแก้วนำแสง

*(Handwritten signature)*

หมายเหตุ ปฏิบัติงานโดยใช้ชุด HOTLINE กระเช้า

(นายสงวน นาคดมัย)  
ตำแหน่ง ผจก.กฟผ.บางเลน

สำหรับแผนกควบคุมการจ่ายไฟ (ผคฟ.) กฟผ.๓  
เรียน ออ.ปบ.(ก.๓)

ผคฟ. พิจารณาแล้วเห็นควร

อนุมัติให้ดับไฟตามคำขอชื่อ / ฟีดเดอร์ SLY8 จาก Dis ชื่อถนัดพงษ์ ถึง SLY85-09  
 ในวันที่ 16 ก.ค.-12 ตั้งแต่เวลา 08.00 น. ถึง 17.00 น. ตามใบสั่งทำสวิตซ์ซึ่งเลขที่ 1005

อนุมัติให้ดับไฟตามคำขอชื่อ ฟีดเดอร์ จาก ถึง  
 ในวันที่ ตั้งแต่เวลา น. ถึง น. ตามใบสั่งทำสวิตซ์ซึ่งเลขที่

พนักงานศูนย์ฯ นาย พิชัย กระจ่างตา ประสานงานการขอตัดไฟกับ นาย วินัย หอยสังข์ทอง  
 12 ก.ค. 62

*(Handwritten signature)*  
 (นายสงวน นาคดมัย)  
 ผจก. กฟผ.บางเลน

สำหรับผู้อนุมัติ

1981

ที่ ก.๓ กปบ.(คฟ.)  
 เรียน ผจก. กฟผ. บางเลน

ขั้นตอนการสวิตซ์ซึ่ง ๒ แผ่น  
 แผนผังแนบ 1 แผ่น

อก.บช.(ก.๓), อก.วว.(ก.๓)

อนุมัติ และแจ้ง จบ. เพื่อตรวจสอบความปลอดภัย

ผจก. (สถานี) -

พร้อมทั้งลงข้อมูลแจ้งแผนดับไฟลงใน www.pea.co.th

เพื่อทราบ และจัดพนักงานเข้าปฏิบัติงานร่วมกับศูนย์ฯ นครปฐม  
 ตั้งแต่เวลา น. เป็นต้นไป จนกว่างานจะแล้วเสร็จ

*(Handwritten signature)*  
 (นางสาวอรุษา คักดีพนา)

ชก.ปบ.(ก.๓) ปฏิบัติงานแทน ออ.ปบ.(ก.๓)

## ใบสั่งทำสวิตชิง

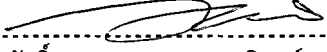
1. สถานที่ทำงาน	บริเวณตรงข้ามบริษัท ไฮเทคโนโลยี					
2. กำหนดวันที่ทำงาน	16 ก.ค. 62	ระหว่าง	08.00 น.	ถึง	17.00	น.
3. ผู้ขอทำงาน	กฟอ.บล.	งานที่ทำ	พาดสายแรงสูง	ตามใบขอปฏิบัติงาน	1005/2562	
4. เตรียมการสวิตชิงโดย	นายพิชชา กลิ่นประทุม			วันที่	14 กรกฎาคม 2562	
5. ตรวจสอบสวิตชิงโดย				วันที่	14-07-62	
6. อนุมัติสวิตชิงโดย				วันที่	15/7/62	
7. สั่งทำสวิตชิงโดย	1. นายกฤษณะศักดิ์, นายขุนทอง, นายนครินทร์, นายพนิต			(กะ1 00.00 น. - 08.00 น.)		
	2. นายอนุสรณ์, นายศักดิ์สิทธิ์, นายมโนช			(กะ2 08.00 น. - 16.00 น.)		
	3. นายสถาพร, นายธนิช, นายณัฐกาญจน์, นายสามารถ			(กะ3 16.00 น. - 24.00 น.)		

ที่	รหัสอุปกรณ์	สภาพอุปกรณ์ ปกติก่อน ดำเนินการ	ดำเนินการ	เวลา	ผู้ดำเนินการ	ผู้สั่งการ	หมายเหตุ
1	<b>ตรวจสอบอุปกรณ์ป้องกันและอุปกรณ์ตัดตอนก่อนทำสวิตชิง</b>						
2	SLY-TP2	"OLTC" Auto	"OLTC" Manual		SLY		-
3	SLY08R-01	Normal	Nonreclosing, ALT		บล.	SCADA	R ตรงข้ามร้านกึ่งเก้
4	SLY10R-01	Normal	Nonreclosing, ALT		บล.	SCADA	R ร้านกึ่งเก้
5	BEA-TP2	"OLTC" Auto	"OLTC" Manual		BEA		-
6	BEA09R-01	Normal	Nonreclosing, ALT		บล.	SCADA	R วัดเกษม
7	<b>ย้ายโหลด SLY 8 บางส่วนไปจ่ายจาก BEA 6</b>						
8	SLY09S-08	ปลด	สับ		บล.	SCADA	DIS สามแยกตาเพียง
9	DIS โล้น BEA06	ปลด	สับ		บล.		DIS ตรงข้ามไร่วัฒนา
10	SLY08S-09	สับ	ปลด(ใช้โหลดบัสเตอร์)		บล.		DIS ตรงข้ามบริษัทไฮเทคโนโลยี
11	SLY09S-08	สับ	ปลด		บล.	SCADA	DIS สามแยกตาเพียง
12	<b>เมื่อพร้อมดับไฟทำงาน</b>						
13	DIS โล้น SLY08	สับ	ปลด(ใช้โหลดบัสเตอร์)		บล.		DIS ชั่วคราวหน้าขนส่งศาลายา 1
14	<b>แจ้งพื้นที่ไฟดับให้หน่วยงานรับทราบ</b>						
15	<b>แจ้งหน่วยงานเทสไฟ ข้อตกลงจุด จุด G1</b>						
16	<b>แจ้งหน่วยงานเทสไฟ ข้อตกลงจุด จุด G2</b>						
17	SLY-TP2	"OLTC" Manual	"OLTC" Auto		SLY		-
18	SLY08R-01	Nonreclosing, ALT	Normal		บล.		R ตรงข้ามร้านกึ่งเก้
19	SLY10R-01	Nonreclosing, ALT	Normal		บล.		R ร้านกึ่งเก้
20	BEA-TP2	"OLTC" Manual	"OLTC" Auto		BEA		-
21	BEA09R-01	Nonreclosing, ALT	Normal		บล.		R วัดเกษม
22	<b>แจ้งชุดปฏิบัติงานทำงานได้</b>						
<b>สิ้นสุด Switching ช่วงเช้า</b>							
23	<b>เมื่อชุดปฏิบัติงาน ทำงานแล้วเสร็จพร้อมจ่ายไฟ</b>						
24	SLY-TP2	"OLTC" Auto	"OLTC" Manual		SLY		-



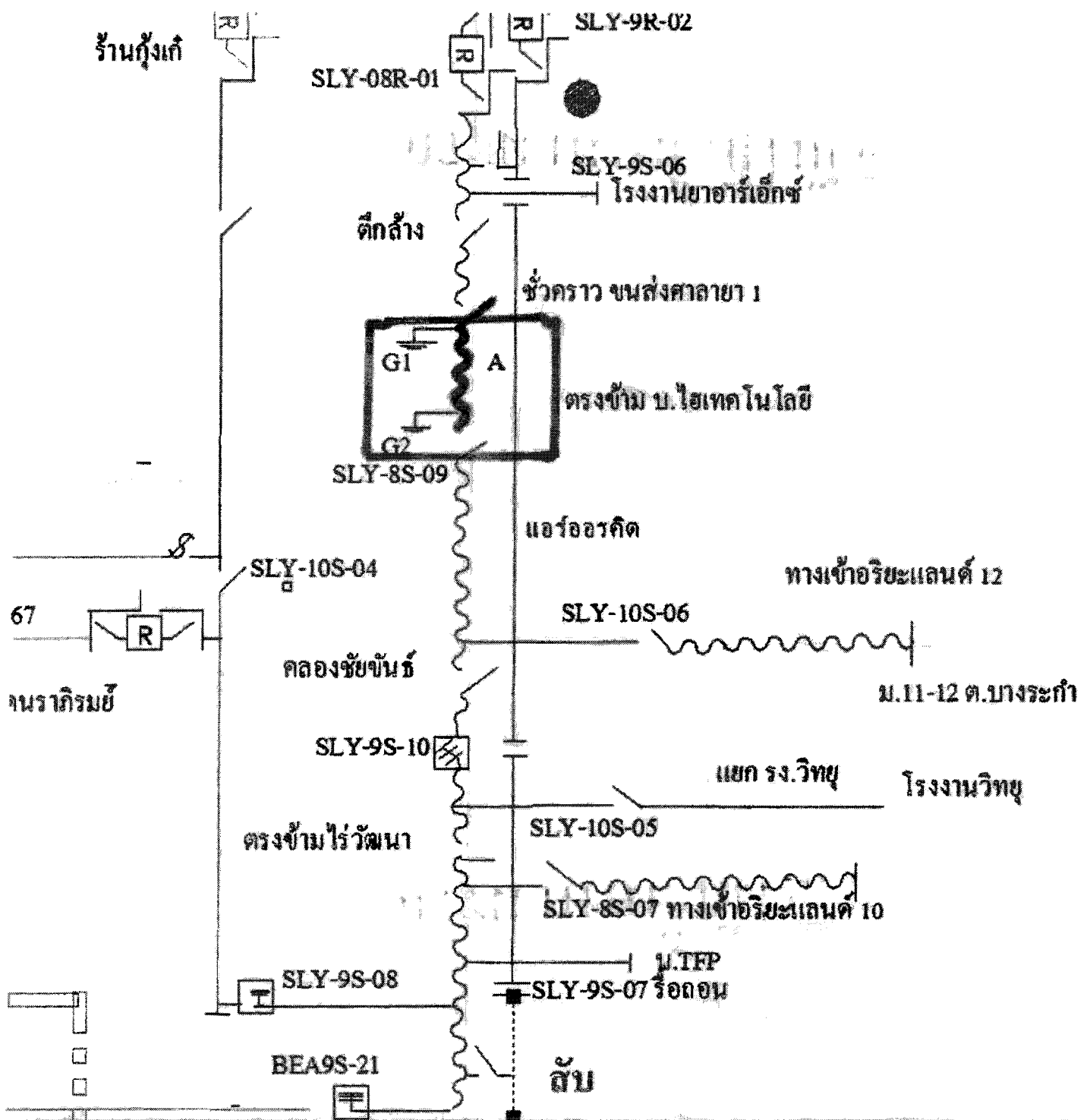

ร้านกึ่งเก้

SLY-08R-01

SLY-9R-02

SLY-9S-06

โรงงานยาฮาร์เอ็กซ์

ตู้กล้าง

ชั่วคราว ขนส่งศาลาชา 1

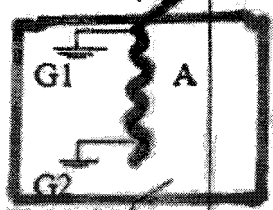

ตรงข้าม บ.ไฮเทคโนโลยี

SLY-8S-09

แอร์อหาคิด

SLY-10S-04

ทางเข้จริยะแลนด์ 12

67



SLY-10S-06

คลองชัยพันธ์

ม. 11-12 ต. บางระกำ

จนราภิรมย์

SLY-9S-10

แยก รง. วิทย์

โรงงานวิทย์

ตรงข้ามไร่วัฒนา

SLY-10S-05

SLY-8S-07 ทางเข้จริยะแลนด์ 10

SLY-9S-08

ม. TFP

SLY-9S-07 รือถอน

BEA9S-21

สับ